

## Lehrbetrieb.

Direktor: Karl W. H. Koch.

Studiendirektor: Dr. Peppeler.

### Vorlesungen und Seminare.

Karl W. H. Koch:	Kolonialgeschichte, =politik und =wirtschaft.
Dr. Peppeler:	Chemie, landwirtschaftlich=chemische Technologie, Milch= und Molkereiprodukte, Botanik, Pflanzengeographie, Geflügel= und Fischzucht.
Dr. Feldmann:	Heimische u. tropische Landwirtschaft, Betriebslehre, Mineralogie und Geologie.
Dr. Schäle:	Tierzucht, Tierheilkunde, Zoologie.
Dr. v. Duisburg:	Völker= und Rassenkunde, Kulturgeschichte und Wirtschaftsgeographie.
Kulturingenieur Schumacher:	Kulturtechnik, Feldmessen, heimische und koloniale Bau= und Maschinenkunde. Tropengesundheitslehre.
Gerichtsassessor Dr. Doleisch=Kassel:	Rechtskunde.
Dipl.=Handelslehrer Cöster:	Buchführung, Volks= u. Privatwirtschaftslehre.
Garteninspektor i. R. Bonstedt=Göttingen:	Garten=, Obst= und Weinbau.

### Sprachen:

Studien=Referendar Onnen:	Englisch, Spanisch, Holländisch.
Dr. Schäle:	Kiswaheli.
C. Harder:	Portugiesisch, Malayisch.
Mr. Shepherd=Oxford:	Englisch.

### Kolonialkundliches Archiv:

Dr. v. Duisburg.	
Max Bernhardt, Assistent.	

### Bücherei:

Bibliothekar: C. Harder.

### Dienstleiter:

Erwin Trommer.  
Gerd v. Scheve.

---

## Verwaltung und Wirtschaftsbetriebe.

**Geschäftsführer:** Karl W. H. Koch.

### Allgemeine Verwaltung.

Sekretariat: J. Rüdri ch  
Frau Mühlhausen.  
Büroleiter: H. G a b r i e l.

### Wirtschaftsbetriebe.

#### Landwirtschaft:

Gutsverwalter: J. W i l l e k e.  
Hofmeister: L. S p e c k.  
Oberschweizer: A. S c h n e i d e r.  
Schafmeister: H. B l u m.  
Geflügel: J u s t i n e W a l d h e i m.

#### Gärtnerei:

Gewächshäuser, Anlagen und Baumschule mit Obstanlagen:  
Gartenmeister B. W i e s e.  
Gemüsebau und Treibbeete:  
Gartenmeister A. K o e p f.

#### Wald und Jagd:

Förster: E i n s i e d e l.

#### Werkstätten:

Schreinerei: S c h r e i n e r m e i s t e r A. K r e t h e r.  
Maurerei: M a u r e r W. O t t o.  
Schmiede: S c h m i e d e m e i s t e r A. L e u n i g.  
Stellmacherei: S t e l l m a c h e r m e i s t e r J. M u t h.  
Sattlerei: S a t t l e r m e i s t e r C h r. J a e g e r.

#### Molkerei:

Verwalter: B a u m b a c h.

#### Mühle mit Licht- und Kraftanlagen:

Müllermeister: J. B r ü b a c h.

#### Bäckerei:

Bäckermeister: W. R ü d r i c h

#### Kraftfahrunterricht und Schlepperdienst:

Fahrlehrer: H o p p e.

## Hauswirtschaft:

Wirtschafterin: Frau A. Falk.  
Hausmeister: K. Mühlhausen.  
Pfortner: Nießen.  
Kutscher: J. de Groot.  
7 Stubenfrauen.  
5 Hausdiener.

---

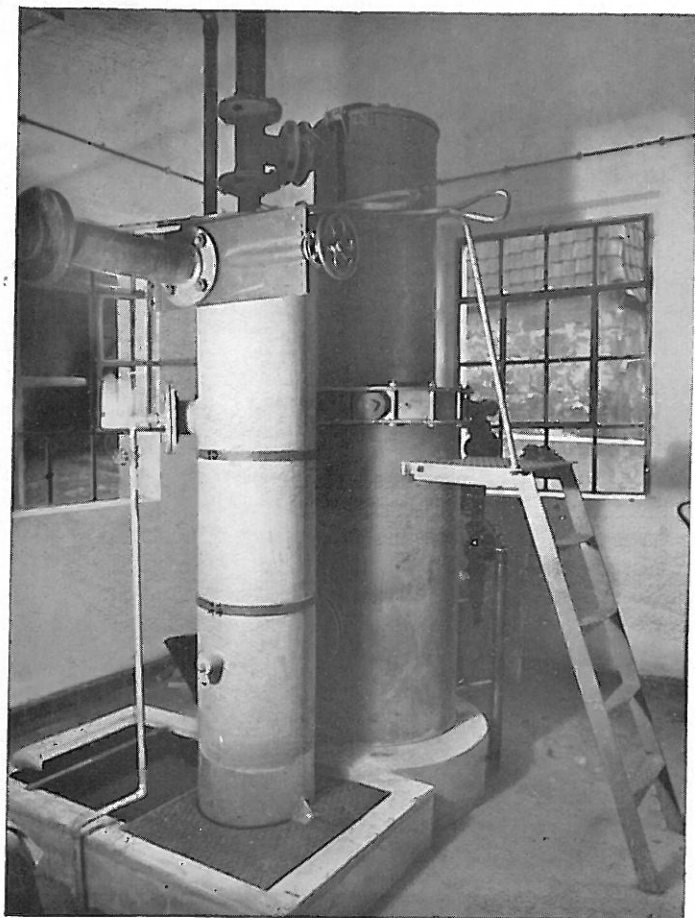

Holzgas-Generator der neuen Kraftanlage.  
Herbst 1935.