

# Nachrichten aus Wilhelmshof.

---

## Kuratorium.

- D. Dr. Groos, Konsistorialpräsident i. R., Koblenz,  
Vorsitzender.
- Justizrat Dr. Paul Wesenfeld, Barmen,  
1. stellv. Vorsitzender.
- Dr. Dammann, Ministerialdirektor, Reichsministerium des  
Innern, Berlin,  
2. stellv. Vorsitzender.
- F. J. Eisse, Kaufmann, Hamburg, 3. stellv. Vorsitzender.
- Lothar Bohlen, Direktor der Woermann- und Deutschen  
Ostafrika-Linie, Hamburg.
- Heinrich Colman, Fabrikant, Langenberg, Rhld.
- Dr. R. Hindorf, Direktor, Berlin-Dahlem.
- Kammerherr von Keudell, Präsident der Landwirtschafts-  
kammer, Schloß Wolfsbrunnen bei Schwebda.
- Dr. Köhler, Ministerialrat, Reichsernährungsministerium, Berlin.
- A. von Osterroth, Gutsbesitzer, Oberwesel=Coblenz.
- v. Ramsay, Oberstleutnant a. D., Berlin, Deutsche Kolonial-  
Gesellschaft.
- Walter von Scherbening, Vertreter des Altherren-Ver-  
bandes.
- Geo A. Schmidt, Geh. Regierungsrat, Kolonialwirtschaftliches  
Komitee, Berlin.
- Konter-Admiral a. D. Seeborn, 1. stellv. Vorsitzender des Ver-  
eins für das Deutschtum im Ausland, Berlin.
- Dr. Weigelt, Bankdirektor, Berlin.
-

## Lehrbetrieb.

Direktor: Dr. Wilh. Arning.

Stellv. Direktor: Dr. Curt Winter.

### Vorlesungen und Unterricht.

Studiendirektor für das Jahr 1931/32: Dr. Feldmann.  
Kolonialgeschichte, Kolonialpolitik, Kolonialwirtschaft und Rassenkunde: Dr. Arning.

Chemie, Botanik usw.: Dr. Pessler.

Heimische u. tropische Landwirtschaft usw.: Dr. Feldmann,  
Plantagendirektor a. D.

Volkswirtschafts- u. Privatwirtschaftslehre, Wirtschaftsgeographie,  
landwirtschaftliche Buchführung: Dr. Winter.

Tierheilkunde, Tierzucht, Zoologie: Dr. Schäle.

Völkerkunde, Kolonialkundl. Institut, Archiv: Dr. v. Duisburg.

Kulturtechnik, Feldmessen und Planzeichnen, landw. Baukunde:  
Kulturingenieur F. Schumacher.

Tropengesundheitslehre: Marine-General-Oberarzt a. D.  
Dr. Buchinger.

Rechts- u. Staatsbürgerkunde: Amtsgerichtsrat i. R. Dr. Laves.

Forstwissenschaft: Forstmeister i. R. Sezekor n.

Garten-, Obst- und Weinbau: Garteninspektor i. R. Bonstedt,  
Göttingen.

Praktische landwirtschaftliche Vorführungen: Amtmann D o d t.  
Maschinenbau und -technik: Maschinen-Fabrikant V ö l k e.

### Sprachen:

Englisch, Spanisch, Portugiesisch, Malayisch, Holländisch, Russisch,  
Deutsch: Sprachlehrer C. Harder.

Englisch, Spanisch und Französisch: cand. phil. L. Freese.

Englisch, Spanisch, Holländisch, Malayisch, Haussa: Dr. v. Duis-  
b u r g.

Englisch, Holländisch: Dr. F e l d m a n n.

Kiswaheli: Dr. S c h ä l e.

Affistenten: Dipl. Kolonialwirt W a g e n h o f f.

„ „ v. A l t e n b o c k u m.

---

## Verwaltung und Wirtschaftsbetriebe.

Geschäftsführer: Dr. Wilh. Arning.  
Stellv. Geschäftsführer: Dr. Curt Winter.

### Allgemeine Verwaltung.

Rendant: J. Hohnfeldt.  
Kanzlei: Sekretär J. Rüdrieh I.  
Kasse: H. Gabriel.

## Wirtschaftsbetriebe.

### Landwirtschaft:

Gutsinspektor: Amtmann Dodt.  
Verwalter: Dipl. Kolonialwirt Sacksofsky.  
Hofmeister auf Wilhelmshof: Speck.  
Oberschweizer auf Wilhelmshof: Ruf.  
Oberschweizer auf Gellsterhof: Schneider.  
Schafmeister: Blum.

### Gärtnerei:

Gewächshäuser und Anlagen: Gartenmeister Müller.  
Gartenmeister Wiese.  
Gemüsebau und Treibbeete: Gartenmeister Koeppf.  
Baumschule, Obstgärten u. Weinberge: Gartenmstr. Schmidt.

### Wald:

Förster: Einsiedel.

### Werkstätten:

Schreinerei: Schreinermeister Kretzer.  
Maurerei: Maurer Otto.  
Schmiede: Schmiedemeister Leunig.  
Stellmacherei: Stellmachermeister Muth.  
Sattlerei: Sattlermeister Jaeger.

### Molkerei:

Verwalter: Baumbach.

### Mühle mit Licht- und Kraftanlagen:

Verwalter: Brübach.

### Bäckerei:

W. Rüdrieh II.

### Kraftfahrunterricht:

Fahrlehrer Hoppe.

### Hauswirtschaft:

Hausdame: Frau Else Buchacker.  
Wirtschafterin: Frau Falk.  
Hausmeister: Mühlhausen.  
Pfortner: Nießen.  
Kutscher: de Groot.  
7 Stubenfrauen.  
5 Hausdiener.

---

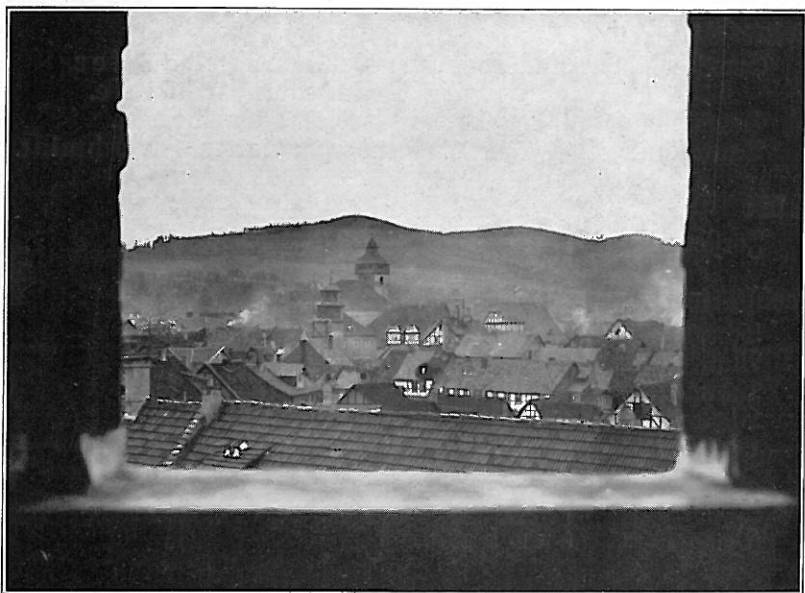

Blick auf Wizenhausen.

349