

5. Stundenplan für das Sommersemester 1908.

Vormittagsdienst.

Praktischer Tag	Uhr	1. Hörsaaltag	2. Hörsaaltag	3. Hörsaaltag	4. Hörsaaltag	5. Hörsaaltag
Praktischer Dienst.	6— ³ / ₄ 7	Englisch	Englisch	Englisch	Englisch	Englisch
	7— ³ / ₄ 8	Dr. Peppler	Dr. Peppler	Tierarzt Schröter	Dr. Peppler	Dr. Peppler
Praktischer Dienst.	8— ³ / ₄ 9	Sanitätsrat Dr. Menje	Prof. Dr. Jesca	Direktor Prof. Fabarius	Direktor Prof. Fabarius	Direktor Prof. Fabarius
	9— ³ / ₄ 10	Prof. Dr. Jesca	Prof. Dr. Büsgen	Prof. Dr. Jesca	Prof. Dr. Jesca	Tierarzt Schröter
Praktischer Dienst.	10— ³ / ₄ 11					
	11— ³ / ₄ 12					

Sprachstunden: Spanisch, Holländisch, Suaheli; Spiel und Sport.

Baden für Gruppe B u. C und Praktikantenschüler.

Baukonstruktions- und Konstruktionszeichnen.

Weinbau

Buchführung und Handelskunde

Geldmessen

Planzeichnen

Praktischer Dienst der Praktikantenschüler und an „praktischen Tagen“ von 6—11 Uhr vormittags.

Praktischer Dienst im Laboratorium und in den Handwerken von 1—6 Uhr.

6¹/₂—7¹/₂ Uhr Baden.

Praktischer Dienst in Gärtnerei und Landwirtschaft von 1—7 Uhr; für diejenigen, welche auf dem Vor-

wort und noch weiter hülftlich arbeiten, der Regel nach von 1—6¹/₂ Uhr.

Schwimmstunde nach Bedarf.

} wird nachmittags in Verbindung mit
praktischen Übungen gruppenweise
unterrichtet.

Nachmittagsdienst.

Praktischer Tag	Uhr	1. Hörjaaltag	2. Hörjaaltag	3. Hörjaaltag	4. Hörjaaltag	5. Hörjaaltag
I	1—7	(Letztes Semester)	Nachmittagsdienst und Lehraussflüge nach besonderem Stundenplan.			
A*)	1—3	2-4 Buchführung	Laboratorium	Laboratorium	Laboratorium	Laboratorium
A	4—6	Baufonstrukt.		Pflanzenzeichnen	Gartenbau	Feldmessungen
B	1—7	Landwirtschaft	Landwirtschaft	Landwirtschaft	Landwirtschaft	Landwirtschaft
C	1—7	Gärtnerei	Gärtnerei	Gärtnerei	Gärtnerei	Gärtnerei
D	1—6	Handwerke	Handwerke	Handwerke	Handwerke	Handwerke
	$1\frac{1}{2}$ 4		Vesper			
E ¹	1—7	Landwirtschaft	Landwirtschaft	Landwirtschaft	Landwirtschaft	Landwirtschaft
E ²	1—7	Gärtnerei	Gärtnerei	Gärtnerei	Gärtnerei	Gärtnerei
A u. D	$6\frac{1}{2}$ — $7\frac{1}{4}$	Baden				
	$7\frac{1}{4}$	Abendessen				

Praktischer Dienst.

*) Die Gruppen A—D wechseln von Woche zu Woche in vierwöchentlicher Wiederholung.



Unterricht im Feldmessen.

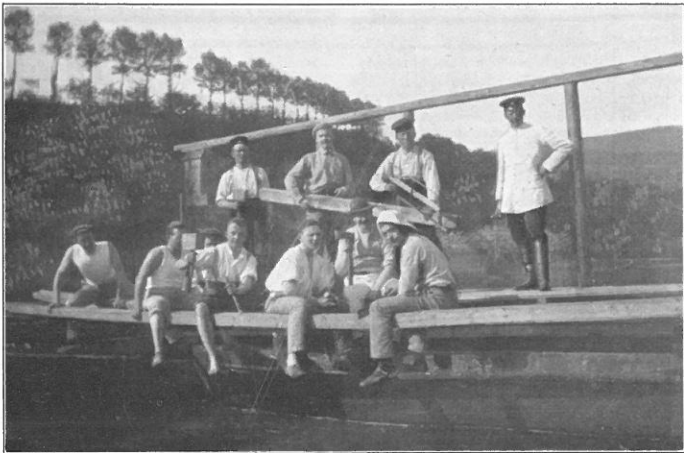

Bau der Badeanstalt.