

4. Stundenplan für das Wintersemester 1905/06.

Vormittagsdienst.

Uhr	Montag	Dienstag	Mittwoch	Donnerstag	Freitag	Sonnabend
7 ¹ / ₄ —8	Dr. Hanne	Dr. Hanne	Dr. Hanne	Dr. Hanne	Dr. Hanne	Dr. Hanne
8 ¹ / ₄ —9	Dir. Jabarius	Prof. Dr. Jesca	Herr. Meyran od. Gartenmfr. Sonnenberg	Dir. Jabarius	Dir. Jabarius	Dir. Jabarius
9 ¹ / ₄ —10	Prof. Dr. Jesca	Dr. Menje od. Stadthausp. Jabarius	Prof. Dr. Jesca	Prof. Dr. Jesca	Prof. Dr. Jesca	Prof. Dr. Jesca
10 ¹ / ₄ —11 cand.	min. Thiemann (Englisch), Sprachl. Mezger (Spanisch, Portugiesisch, Sueheli), Amtsger.=R. Drießen (Holländisch), Oberl. Uhlig (Französisch).					
11— 3 ¹ / ₄ 12	Sport	Sport	G. M.=R. Prof. Dr. Effer	Sport	Sport	Sport

} wird nachmittags in Verbindung mit
praktischen Übungen gruppenweise
unterrichtet.

} in den Abendstunden von 6—7 Uhr.
} in den Abendstunden von 5—7 Uhr.

Obst- und Gemüsebau (Gartenmeister Sonnenberg)
Buchführung und Handelskunde (Hendant Meyran)
Veldmessen (Steuerinspektor Hahn)
Konstruktionszeichnen (Straßenmeister Burghardt)
Planzeichnen (Oberl. Uhlig)
Samariterkursus (Sanitätsrat Dr. Söllmann)
Bürgerliche Rechtskunde (Amtsgerichtsrat Drießen)
Kolonialrecht (Direktor Jabarius): Mittwoch abends 5—7 Uhr.

Nachmittagsdienst.

Gruppe	Montag 1—7	Dienstag 1—7	Mittwoch 1—7	Donnerstag 1—7	Freitag 1—7	Sonntabend 1—7
*) A	Technik Buchführung u. Handelskunde	wahlfrei Schreineri und Sattlerei	Technik und Studierzeit	Technik und Studierzeit	Technik und Studierzeit	Technik Schreineri Sattlerei
B	Gärtnerei (Vorl. u. praft. Ueb.) und Studierzeit	Gärtnerei und Studierzeit	wahlfrei und Studierzeit	Gärtnerei und Studierzeit	Gärtnerei und Studierzeit	Gärtnerei und Studierzeit
C	Zeichnen und Studierzeit	Zeichnen und Studierzeit	Laboratorium Turnen und Studierzeit	Laboratorium Turnen und Studierzeit	Laboratorium Turnen und Studierzeit	Laboratorium Turnen und Studierzeit
D	Landwirtschaft und Studierzeit	Landwirtschaft und Studierzeit	Feldmessen und Studierzeit	Landwirtschaft und Studierzeit	wahlfrei und Studierzeit	Aufäumungsdienst und Studierzeit

4¹/₂—5 Vesperpause

Die Praktikanten werden je 4 Wochen in der Landwirtschaft auf dem Vorwerke und in der Wolferei beschäftigt und je 2 Wochen in der Schmiede, Schreineri und Stellmacherei.

Sattlerei gemeinsam mit der wahlfreien Gruppe.

*) Die Gruppen A—D wechseln von Woche zu Woche in 4 wöchentlicher Wiederholung.

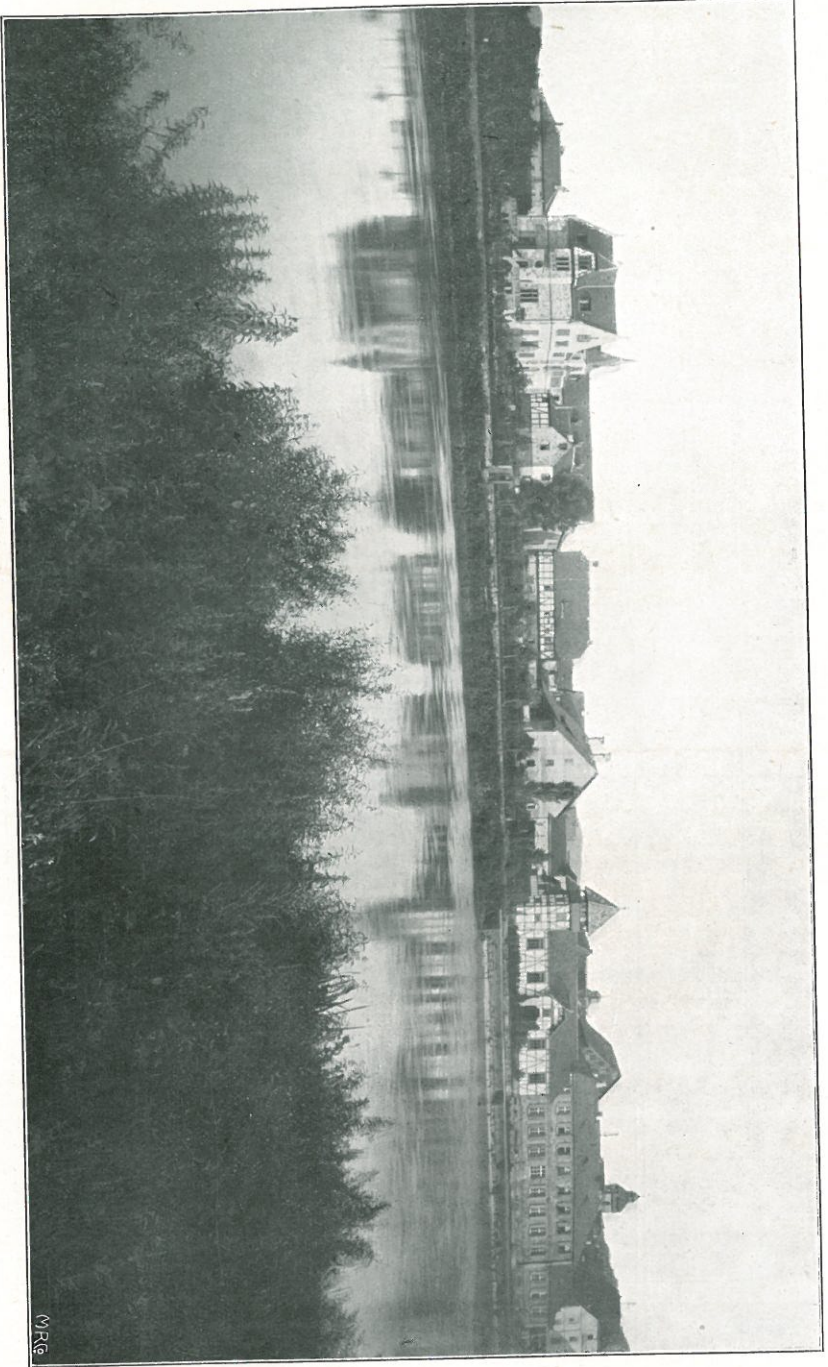

St. Helms Hof.

M.R.G.