

Vorlesungs- und Unterrichtsverzeichnis

der Deutschen Kolonialschule „Wilhelmshof“
zu Wikenhausen.

Winterhalbjahr 1901/1902.

I. Allgemeines. 1. Kulturgeschichte II. Teil: Direktor Fabarius. 2. Praktische Kolonialwirtschaft: Direktor Fabarius. 3. Kulturgeographie: Direktor Fabarius. 4. Abriß der Mineralogie und Geologie: Prof. Dr. Jesca. 5. Pflanzenmorphologie und Pflanzenanatomie: Dr. Wangnick. 6. Organische Chemie: Dr. Wangnick. 7. Tierheilkunde: G. M. R. Professor Dr. Esser, Göttingen. 8. Tropengesundheitslehre Dr. Menze-Cassel. 9. Ausgewählte Abschnitte aus dem Kolonial- und Konsularrecht: Dr. Spieß-Göttingen. 10. Praktische Übungen im Laboratorium: Dr. Wangnick. 11. Englisch: Pfarrer Faure.

II. Wirtschaftliches. 1. Pflanzenernährungs- und Düngerlehre mit besonderer Berücksichtigung des tropischen Landbaues: Prof. Dr. Jesca. 2. Anlage und Betrieb von Pflanzungen: Prof. Dr. Jesca. 3. Seidenbau: Prof. Dr. Jesca. 4. Obst- und Weinbau: Gartenmeister Sonnenberg. 5. Forstwissenschaft: Oberforstmeister Weise, Direktor der Forstakademie Münden. 6. Kaufmännische und Landwirtschaftliche Buchführung und Handelswissenschaft:endant Meyran.

III. Technik und Handwerke. 1. Grundzüge der Baukonstruktion: Ein Fachmann aus Kassel. 2. Be- und Entwässerung: Ein Fachmann aus Wikenhausen. 3. Planzeichnen und Krokieren: Bauführer Albig. 4. Schlosserei: Meister Trautvetter. 6. Tischlerei: Meister Voigt. 7. Wagnerei: Meister Wenzel. 8. Zimmerei: Meister Fischer. 9. Sattlerei: Meister Jaeger.

IV. Leibesübungen. 1. Turnen: Cand. Faulhaber. 2. Fechten: Pfarrer Faure. 3. Reiten: Inspektor Hunsinger. 4. Schießen:endant Meyran.

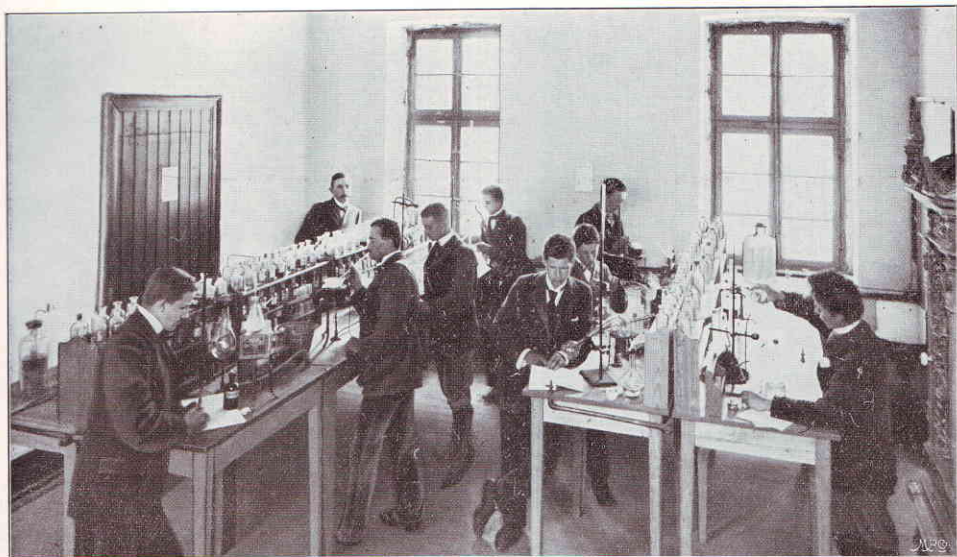

Im Laboratorium.

M.F.O.